

C O O -
STRUTTO-
RI DI
FUTURO



Alia
SERVIZI AMBIENTALI

www.aliaspa.it

800 888 333 da rete fissa
199 105 105 da rete mobile



Quattro società, che da decenni gestiscono i servizi di igiene ambientale nella Toscana Centrale, hanno deciso di aggregarsi per rafforzare la propria capacità attraverso la nascita di un nuovo soggetto industriale. È questo il contesto in cui Quadrifoglio, Publiambiente, ASM e CIS hanno concepito Alia Spa.

La nuova società che porta in sé il patrimonio umano di competenze, conoscenze e relazioni pazientemente coltivato in numerosi anni di gestione e in tante idee e progetti per prendersi cura della pulizia delle città e della gestione dei rifiuti, in forme compatibili, sostenibili per la comunità e l'ambiente.

Alia SpA è il soggetto capace di proiettarci nel futuro, accomunati, nella missione di erogare servizi efficaci e competitivi, dalla passione di misurare nelle nuove sfide la nostra abilità di proporre innovazione.



Siamo una società che ha profonde radici in valori sani e solidi, con un carattere ben definito ed entusiasta di affrontare nuove sfide.

Il nostro nome rappresenta la nostra identità: il forte desiderio di innovazione, la ferma volontà di costruire il futuro nell'impegno di ogni giorno, l'ambizione di raggiungere grandi traguardi.

Non abbiamo scelto un acronimo, ma

abbiamo individuato un'espressione che ci rappresenta: è femminile, quindi tenace, affidabile, capace di comprendere i bisogni dei cittadini e di prendersene cura.

Il nostro nome è facile da memorizzare, leggero e rassicurante, entra semplicemente nella vita dei cittadini anche grazie alla reputazione e serietà che le aziende fondatrici hanno apportato.

Promettiamo ciò che manteniamo, saremo in grado di soddisfare le attese e rafforzare la reputazione acquisita.

Desideriamo affermare l'unicità del nostro territorio, di cui ci prendiamo cura ogni giorno, attraverso un patto di fiducia con i nostri cittadini. Ci sentiamo, con orgoglio, un insieme di risorse e persone al servizio della comunità.

ESSERE UN PUNTO DI RIFERIMENTO

SIAMO COSTRUTTORI DI FUTURO,
ABBIAMO CURA DEGLI SPAZI
E DELL'AMBIENTE, OPERIAMO
CON SEMPLICITÀ

I NOSTRI VALORI

trasparenza
eco sostenibilità
qualità
affidabilità
innovazione
dialogo

BENESSERE DELLE PERSONE



LA NOSTRA MISSIONE

sviluppo
sostenibile
efficienza
sicurezza
integrazione

SODDISFAZIONE DEI CITTADINI



I NOSTRI NUMERI

DATI AZIENDALI E TERRITORIALI

Abitanti	1.532.229
Utenti	796.322
Comuni gestiti	59
Mezzi	1.000
Personale	2.174

RACCOLTA RIFIUTI

Totale rifiuti raccolti	819.000 t
Totale Raccolte differenziate	485.000 t
		59,22%

DATI ECONOMICI

Capitale sociale	85,4 milioni €
Fatturato annuo	253,4 milioni €
EBITDA	26,5 milioni €

Immobilizzazioni
..... **190 milioni €**

Investimenti
previsionali ATO Toscana Centro 2018/20
..... **102 milioni €**

ECCO COSA FACCIAMO



RIFIUTI:
I FLUSSI
DI MATERIA



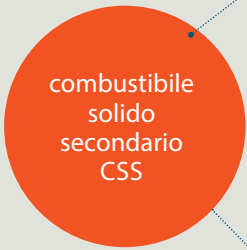
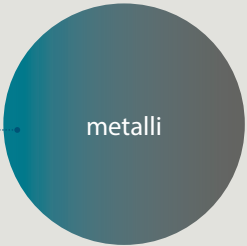

I NOSTRI IMPIANTI



Alia gestisce in virtù del Contratto di Concessione con ATO Toscana Centro 6 siti impiantistici nelle province di Firenze, Prato e Pistoia, che costituiscono un sistema integrato di trattamento di recupero, in primis, e di smaltimento, in via residuale, dei rifiuti urbani.

► **Polo impiantistico di Prato (Via Paronese)**

tratta oltre 85.000 tonnellate annue di rifiuti urbani per produrre CSS, mentre altre 45.000 tonnellate annue sono destinate ad attività di cernita e riduzione volumetrica e, quindi, destinati in impianti di recupero di materia. Sono inoltre presenti attività di stoccaggio di rifiuti pericolosi e legate ai servizi di raccolta: rimessaggi veicoli e attrezzature, magazzini, stazione di rifornimento, lavaggio veicoli ed officina.

► **Polo impiantistico di Montespertoli (Casa Sartori)**

effettua anzitutto attività di compostaggio di oltre 90.000 tonnellate annue di rifiuti organici da raccolte differenziate per la produzione di ammendante compostato misto e vegetale semplice non compostato. Sono, inoltre, presenti l'impianto di discarica con sezione di recupero energetico, e l'impianto di trattamento reflui con scarico in acque superficiali.

► **Polo impiantistico di Sesto Fiorentino (Case Passerini)**

produce CSS mediante trattamento meccanico biologico di oltre 95.000 tonnellate annue con il flusso secondario di FOS (frazione organica stabilizzata) proveniente dal sottovaglio. La sezione di compostaggio produce ammendante compostato misto e verde da oltre 65.000 tonnellate annue di rifiuti da raccolte differenziate. Sono, inoltre, presenti l'impianto di discarica e l'impianto di trattamento reflui con scarico in pubblica fognatura.

Alia svolge ulteriori attività di gestione post-operativa o di monitoraggio e controllo in 12 siti di discarica ed in altri 3 impianti non più attivi.

► **Polo impiantistico di Firenze (San Donnino)**

ricomprende varie attività di gestione rifiuti: messa in riserva, miscelazione, cernita di rifiuti urbani, per oltre 120.000 tonnellate annue. Oltre all'impianto di depurazione reflui con scarico in pubblica fognatura, sono presenti attività legate ai servizi di raccolta: rimessaggi veicoli e attrezzature, magazzini, stazione di rifornimento, lavaggio veicoli, officina ed una stazione ecologica.

► **Impianto di compostaggio di Borgo San Lorenzo (Faltona)**

tratta oltre 30.000 tonnellate annue di rifiuti organici con produzione di ammendante compostato misto

► **Impianto di trattamento meccanico-biologico di Pistoia (DANO)**

è dedicato al trattamento di oltre 25.000 tonnellate annue di rifiuti urbani non differenziati con selezione e successiva stabilizzazione della componente organica per produzione di FOS da avviare a recupero per copertura delle discariche. Oltre 4.000 tonnellate annue di rifiuti da raccolte differenziate vengono stoccati, cerniti ed avviati ad impianti di recupero di materia.

LE NOSTRE RESPONSABILITÀ



SOCIALE

Alia Spa svolge la propria attività impiegando 2.174 **persone**, oltre a un indotto che, tra appaltatori e fornitori, impiega più di 1.000 persone, che ogni giorno lavorano sulle strade, nei nostri impianti e nei nostri uffici. Siamo attenti alla qualità dei fornitori e appaltatori e **trasparenti** nelle procedure di selezione ed assegnazione. Ci preoccupiamo ogni giorno di informare i **cittadini** e i **ragazzi** delle scuole di ogni ordine e grado, perché possano collaborare alla raccolta differenziata e alla comprensione del ciclo integrato dei rifiuti. Siamo integrati nel tessuto sociale che ci circonda, collaboriamo con le associazioni del territorio, economiche, sociali, di volontariato, con le istituzioni e con gruppi formali ed informali di cittadini che condividono il **nostro percorso**.



AMBIENTALE

L'ambiente è un bene comune da proteggere. Lavoriamo ogni giorno per migliorare i nostri risultati in termini di raccolta differenziata e di gestione dell'intero ciclo dei rifiuti.

Ogni giorno, **365 giorni all'anno**, per **24 ore al giorno** siamo sulla strada per prenderci cura dei nostri territori.

Operiamo nel rispetto delle norme e delle leggi con la **cura** e l'**attenzione** necessarie per migliorare la **qualità** ambientale della vita dei cittadini.



ECONOMICA

Una grande realtà industriale
253.400.000 € **fatturato annuo**
102.000.000 € di **investimenti**
nel triennio 2018 - 2020.



TECNICA

Siamo certificati ISO 9001, 14001 e OHSAS 18001. Da sempre la **sicurezza** sul posto di lavoro e la sicurezza del lavoro sono obiettivi e traguardi giornalieri. Le **persone** sono al centro del nostro agire quotidiano e vengono formate e informate costantemente. La conoscenza della tecnica e delle tecnologie ci garantirà un sicuro **risultato di qualità**.

LE NOSTRE PARTECIPATE

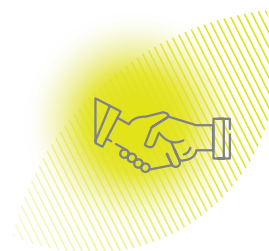

Programma Ambiente S.p.A.

partecipata al 100%, opera nel settore della gestione dei rifiuti. Attualmente è leader nello smaltimento dei rifiuti generati dalle aziende del settore manifatturiero.

Q.Thermo S.r.l.

partecipata al 60%, è la società di scopo a capitale misto costituita a valle della procedura ad evidenza pubblica di selezione di un partner privato per lo svolgimento delle attività di progettazione, realizzazione e gestione del Termovalorizzatore di Case Passerini nel Comune di Sesto Fiorentino.

Revet S.p.A.

partecipata al 56,48%, opera nel settore dei rifiuti servendo oltre l'80% della popolazione toscana. La sua attività include la raccolta, la selezione e l'avvio al riciclo di plastiche, alluminio, acciaio, vetro, e poliaccoppiati (come il tetrapak) derivati dalle raccolte differenziate urbane e da quelle delle attività produttive.

IRMEL S.r.l.

partecipata al 51%, opera nel settore dei rifiuti. Si occupa di recupero e preparazione per il riciclaggio dei rifiuti solidi urbani, industriali e delle biomasse.

ALBE S.r.l.

partecipata al 50%, opera nel settore dei rifiuti. Si occupa della gestione di impianti per il trattamento dei rifiuti solidi urbani e speciali, e la produzione di biogas, biometano e biocombustibili/biocarburanti in genere.

Q.Energia S.r.l.

partecipata al 50%, opera nel settore energetico. La sua attività riguarda esclusivamente la produzione di energia elettrica attraverso la gestione dell'impianto per il recupero e l'utilizzo ai fini energetici del biogas prodotto dalla discarica di S. Martino a Maiano (Certaldo – FI).

Valcofert S.r.l.

partecipata al 42,50%, opera nel settore dei prodotti per il terreno e per l'agricoltura. Si occupa di produzione e commercializzazione di ammendanti, concimi e terricci in genere, derivanti da matrici organiche provenienti da raccolta differenziata.

Sea Risorse S.p.A.

partecipata al 24%, opera nel settore dei rifiuti. La sua attività include la raccolta e il trasporto di rifiuti differenziati, la gestione di impianti di valorizzazione, il recupero di rifiuti industriali e la manutenzione del verde pubblico.

ci prendiamo cura del nostro territorio

LE NOSTRE SEDI

Sedi principali

Sede legale e amministrativa:
Via Baccio da Montelupo 52, Firenze

Sedi territoriali:
Via Garigliano 1, Empoli
Via Paronese 104/110, Prato

Sedi operative

Borgo San Lorenzo
Piazzetta del Consorzio, Località Rabatta

Buggiano
Via Cesare Battisti 1

Castelfiorentino
Piazza Fratelli Cervi

Empoli
Via del Castelluccio (Z.I. Terrafino)

Firenze
Piazza della Libertà 4
Via Bibbiena 13
Lungarno Francesco Ferrucci 47
Via di San Donnino 47

Fucecchio
Via Menabuoi 17, Località Ponte a Cappiano

Monsummano Terme
Via Paolo Borsellino 28, Cintolese

Montespertoli
Località Casa Sartori

Montelupo Fiorentino
Via Grottaglie (Z.I. Fibbiana)

Pistoia
Via Dino Buzzati 98 (Z.I. Sant'Agostino)

Prato
Via Paronese 104/110,

San Casciano Val di Pesa
Via della Mandria 25, Falciano

Sesto Fiorentino
Via De Gasperi 8/D

Vinci
Via Provinciale Mercatale 100/102

Ecostazioni/ Centri di raccolta

Bagno a Ripoli
Via di Campigliano 59

Borgo San Lorenzo
Piazzetta del Consorzio, Località Rabatta

Calenzano
Via di Pratinone

Castelfiorentino
Piazza Fratelli Cervi

Certaldo
Via Toscana 130

Empoli
Via del Castelluccio (Z.I. Terrafino)

Firenze
Via di Novoli 37
Via di San Donnino, 42

Fucecchio
Via Menabuoi 17, Località Ponte a Cappiano

Monsummano Terme
Via Paolo Borsellino 28, Cintolese

Montale
Via Walter Tobagi 16/A

Montemurlo
Via Puccini

Montespertoli
Località Casa Sartori

Montelupo Fiorentino
Via Grottaglie (Z.I. Fibbiana)

Pistoia
Via Nuova Toscana 256

Quarrata
Via Bocca di Gora e Tinaia

San Casciano Val di Pesa
Via Cassia per Siena 27

Scandicci
Via Charta 77

Sesto Fiorentino
Via De Gasperi 8/D

Tavarnelle Val di Pesa
Via Michelangelo 25/27

Vaiano
Via Borgonuovo

Vinci
Via Provinciale Mercatale 100/102

Sportelli al pubblico

Bagno a Ripoli
Via di Campigliano 59

Campi Bisenzio
Via del Biancospino 118

Castelfiorentino (Z.I. I Praticelli)
Piazza Fratelli Cervi

Certaldo (Loc. Fraile)
Via Toscana 130

Empoli
Via Garigliano 1

Incisa e Figline Valdarno
Via Norcenni (Loc. Lo Stecco)
Strada Prov. 1 San Donato (Loc. il Burchio)

Firenze
Via Baccio da Montelupo 52
Piazza della Libertà 4

Fucecchio
Via Menabuoi 17 (loc. Ponte a Cappiano)

Monsummano Terme
Via P. Borsellino 28 (Loc. Cintolese)

Montale
Via Walter Tobagi 16

Montelupo Fiorentino
Via Grottaglie

Montemurlo
Via Toscanini 21
Via Puccini

Montespertoli
Via Botinaccio (Loc. Casa Sartori)

Pistoia
Via Buzzati 98

Poggio a Caiano
Via Cancellieri 4

Prato
Via Tintori 50

San Casciano Val di Pesa
Via De Gasperi 67
Via Paronese 104

Vaiano
Via L. da Prato 17

Vinci
Via Cassia per Siena

Scandicci
Via Charta 77

Sesto Fiorentino
Via De Gasperi 8/D

Vaiano
Via Borgonuovo

Vernio
Piazza del Comune

Vinci
Via Prov.le di Mercatale 100/102

